



PROCEDURE D'ETABLISSEMENT DES LICENCES 2021 - 2022

Création / renouvellement de licence pour un majeur

Etape 1



Je reçois un mail de mon club avec
tous les documents nécessaires

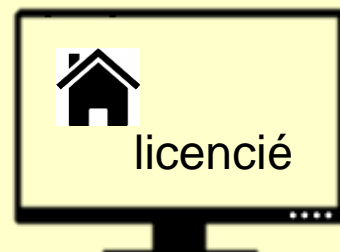

Etape 2



JE COMPLÈTE



L'attestation – questionnaire de
santé pour le licencié majeur

L'attestation sur l'honneur
Probité – Honorabilité des encadrants



engagement fédéral visant à renforcer son dispositif de prévention des
risques de l'intégrité des pratiquants.



Dans le cadre de la demande de renouvellement de ma licence auprès de la FFHandball, je soussigné atteste avoir rempli le Questionnaire de santé fixé par arrêté du ministre chargé des sports daté du 4 avril 2017 et publié au Journal officiel du 4 mai 2017.

**SI J'AI REPONDU « OUI » à une ou plusieurs rubriques du questionnaire de santé, je dois aller chez mon médecin
Sinon passer à l'étape 3**



JE VAIS CHEZ MON MEDECIN

Je lui remets le certificat médical de la FFHB



Mon médecin complète et signe mon certificat



Je soussigné(e), docteur
certifie avoir examiné ce jour M. M^{me}





PROCEDURE D'ETABLISSEMENT DES LICENCES 2021 - 2022

Création / renouvellement de licence pour un majeur

Etape 3



licencié

JE COMPLÈTE

Mon dossier d'inscription dématérialisé
(en cliquant sur le lien reçu par mon club)



Google Forms

Saisie de données pour la saison 2021-2022. Le formulaire est intitulé 'DOSSIER INSCRIPTION' et mentionne 'RENOUVELLEMENT et CREATION : A remplir pour TOUS les licencié(e)s' et '*Obligatoire'. Les champs à remplir sont 'Adresse e-mail *' et 'Nom de famille JOUEUR/JOUEUSE *'. Le logo HBCRSG est visible en haut à droite.

Je fais parvenir le paiement de ma cotisation à mon club
Préciser Nom et Prénom

à HBC Roche St Genest 14 rue des Hirondelles 42230 Roche la Molière



licencié

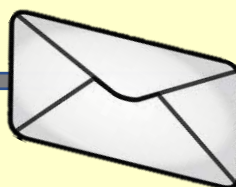

vérifie



valide





PROCEDURE D'ETABLISSEMENT DES LICENCES 2021 - 2022

Création / renouvellement de licence pour un majeur

Etape 4

Le licencié reçoit un mail l'invitant à finaliser sa licence



Il vérifie ses informations (les modifie si nécessaire)



Une photo RÉCENTE

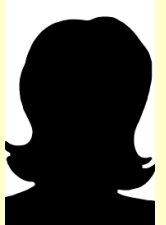

Un scan recto-verso de sa carte d'identité



L'attestation sur l'honneur
Probité – Honorabilité des encadrants



L'attestation – questionnaire de santé complétée



Renseigne la date d'établissement du document

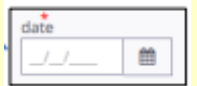

OU

Le certificat médical
S'il a répondu « oui » à une des questions du questionnaire de santé



Renseigne la date d'établissement du document

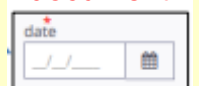



PROCEDURE D'ETABLISSEMENT DES LICENCES 2021 - 2022

Création / renouvellement de licence pour un majeur

Etape 5

Contrôle Honorabilité Encadrant

Contrôle Honorabilité Encadrant

La licence que je sollicite me permet éventuellement d'accéder aux fonctions d'éducateur sportif et/ou d'exploitant d'établissement d'activités physiques et sportives au sens des articles L. 212-1 et L. 322-1 du code du sport. A ce titre, les éléments constitutifs de mon identité sont susceptibles d'être transmis par la fédération aux services de l'Etat afin qu'un contrôle automatisé de mon honorabilité au sens de l'article L. 212-9 du code du sport soit effectué.

En cochant cette case, vous déclarez avoir compris et accepté ce contrôle.

Sans surcoût pour la licence, cette nouvelle mention atteste le respect des conditions de probité à une liste d'infractions pénales (interrogation du casier judiciaire et du FIJAIS). Cette attestation est **obligatoire pour nos licenciés majeurs.**

Communications : si la case est cochée, vous acceptez l'utilisation de votre adresse mail par les partenaires de la Fédération de Hand.

Utilisation de l'image : si la case est cochée, votre image prise individuellement ne pourra pas être utilisée sans votre consentement. Seules les photographies ou vidéos présentant au moins 3 licenciés seront exploitables.

Engagement général pour l'adhésion : cette case doit être cochée pour avoir accès à la validation de votre licence.



licencié

Cliquer sur « enregistrer et finaliser »



vérifie



qualifié



A réception de la licence par mail, le (ou la) joueur (joueuse) peut jouer mon 1er match